URBACT III GOOD PRACTICE

Má vaše město řešení, které funguje?

Podělte se o vaše zkušenosti v rámci

URBACT
Výzva pro příklady dobré praxe

5. PROSINCE 2016 - 31. BŘEZNA 2017

European Union
European Regional Development Fund

URBACT
Driving change for better cities

Výzva pro příklady dobré praxe

Staňte se URBACT městem s příkladem dobré praxe

Zahájení
5. prosince 2016
1

Toto je šance sdílet vaše příklady. dobré praxe a zlepšit je. Návrh/y předložte na www.urbact.eu/goodpracticecall

Předložení návrhů uzávěrka
31. března 2017
2

Předložení návrhu příkladu dobré praxe musí zahrnovat přihlášku a podpůrné materiály. Je možné předložit za konkrétní město i více příkladů dobré praxe.

Výběr
konec května 2017
3

Po kontrole hodnotící komise bude každému příkladu dobré praxe udělen titul "URBACT město s dobrou praxí"

Čelme výzvám, které mají evropská města, společně

Všechna evropská města čelí podobným problémům: chudobě, sociálnímu vyloučení, environmentálním hrozbám... Seznam je dlouhý.

Abychom pomohli čelit výzvám vašeho města, vyhlašuje URBACT novou výzvu, která shromáždí příklady dobré praxe v oblasti udržitelného integrovaného rozvoje měst.

Tato Výzva pro příklady dobré praxe Vám umožní představit řešení, které může být pochopeno, přizpůsobeno a opětovně využito řadou měst z celé Evropy i mimo ni.

Má vaše město řešení, které funguje?

Zde je vysvětleno, jak se o něj podělit!

URBACT
GOOD PRACTICE CITY

Kdo je způsobilý?

Města a jiné orgány veřejné správy členských států EU a dva partnerské státy Norsko a Švýcarsko.

Jaké druhy praxe jsou očekávány?

Přenosné příklady dobré praxe, které zachovávají klíčové hodnoty programu URBACT:

- Udržitelný život ve městě (ekonomický, sociální, environmentální)
- Integrovaný, participativní přístup

Výběrová kritéria

- Důležitost pro ostatní města
- Slučitelnost s principy programu URBACT
- Důkazy efektivity – podpořené dokumentací a výsledky
- Přenosnost příkladu dobré praxe, včetně způsobu financování a dlouhodobého potenciálu

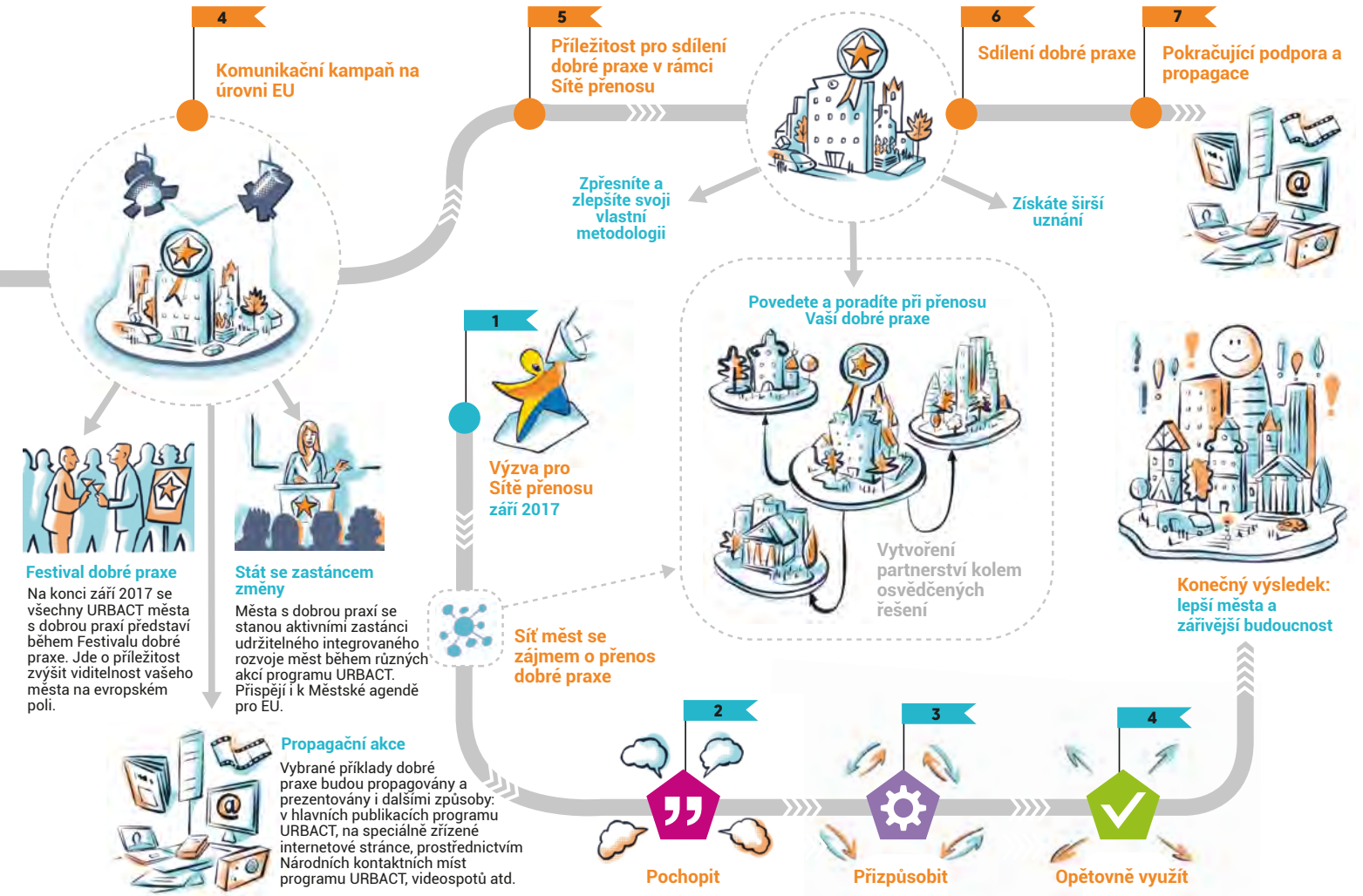
4
Komunikační kampaň na úrovni EU
5
Příležitost pro sdílení dobré praxe v rámci Sítě přenosu
6
Sdílení dobré praxe
7
Pokračující podpora a propagace
Zpřesníte a zlepšíte svoji vlastní metodologii
Získáte širší uznání
Festival dobré praxe
Na konci září 2017 se všechny URBACT města s dobrou praxí představí během Festivalu dobré praxe. Jde o příležitost zvýšit viditelnost vašeho města na evropském poli.
Stát se zastáncem změny
Města s dobrou praxí se stanou aktivními zastánci udržitelného integrovaného rozvoje měst během různých akcí programu URBACT. Přispějí i k Městské agendě pro EU.
1
Výzva pro Sítě přenosu září 2017
Povedete a poradíte při přenosu Vaší dobré praxe
Vytvoření partnerství kolem osvědčených řešení
Konečný výsledek: lepší města a zářivější budoucnost
Síť měst se zájmem o přenos dobré praxe
Propagační akce
Vybrané příklady dobré praxe budou propagovány a prezentovány i dalšími způsoby: v hlavních publikacích programu URBACT, na speciálně zřízené internetové stránce, prostřednictvím Národních kontaktních míst programu URBACT, videospotů atd.
2
Pochopit
3
Přizpůsobit
4
Opětovně využít

URBACT
Driving change for better cities

Program evropské územní spolupráce URBACT byl založen v roce 2002. Podporuje udržitelný integrovaný rozvoj měst ve všech členských státech EU, Norsku a Švýcarsku. URBACT je nástrojem kohezní politiky, spolufinancovaný Evropskou komisí (ERDF) a členskými/partnerskými státy. Prostřednictvím sítí, výměny zkušeností, shromažďování a sdílení znalostí tento program podporuje politiky a odborníky, kteří se zabývají rozvojem měst, a to na všech úrovních státní správy.

Těšíme se, že přidáme hodnotu vašim dobrým praxím!

URBACT
GOOD PRACTICE CITY

V případě dotazů týkajících se výzvy pro příklady dobré praxe kontaktujte sekretariát programu URBACT na goodpracticecall@urbact.eu

www.urbact.eu

European Union
European Regional Development Fund