



MONITOR

**Publikace účetních a finančních
dat státu veřejnosti**

monitor.statnipokladna.gov.cz

Ing. Tomáš Jindřich, C42 s.r.o.



USEFUL BUSINESS INTELLIGENCE

Monitor

MONITOR

ANALYTICKÁ ČÁST

DATOVÝ KATALOG

ENGLISH



Monitor - kompletní přehled veřejných financí

Získejte oficiální, centrální a validní data o hospodaření státu, měst, obcí a příspěvkových organizací.

Hledat

Účetní výkazy za Českou republiku | Státní správa | Územní samospráva

Současný stav - rozsah dat

- Data od roku 2010
- Data za cca 18 000 organizací:
 - OSS, SPO
 - obce, DSO, MPO, KÚ
- Agregace na úrovni státního rozpočtu, kapitol a krajů
- Měsíční, čtvrtletní, roční aktualizace (dle frekvence vykazování dat)
- Zdroj dat systém CSÚIS a MIS Státní pokladny (IISSP)

Struktura vykazovaných organizací

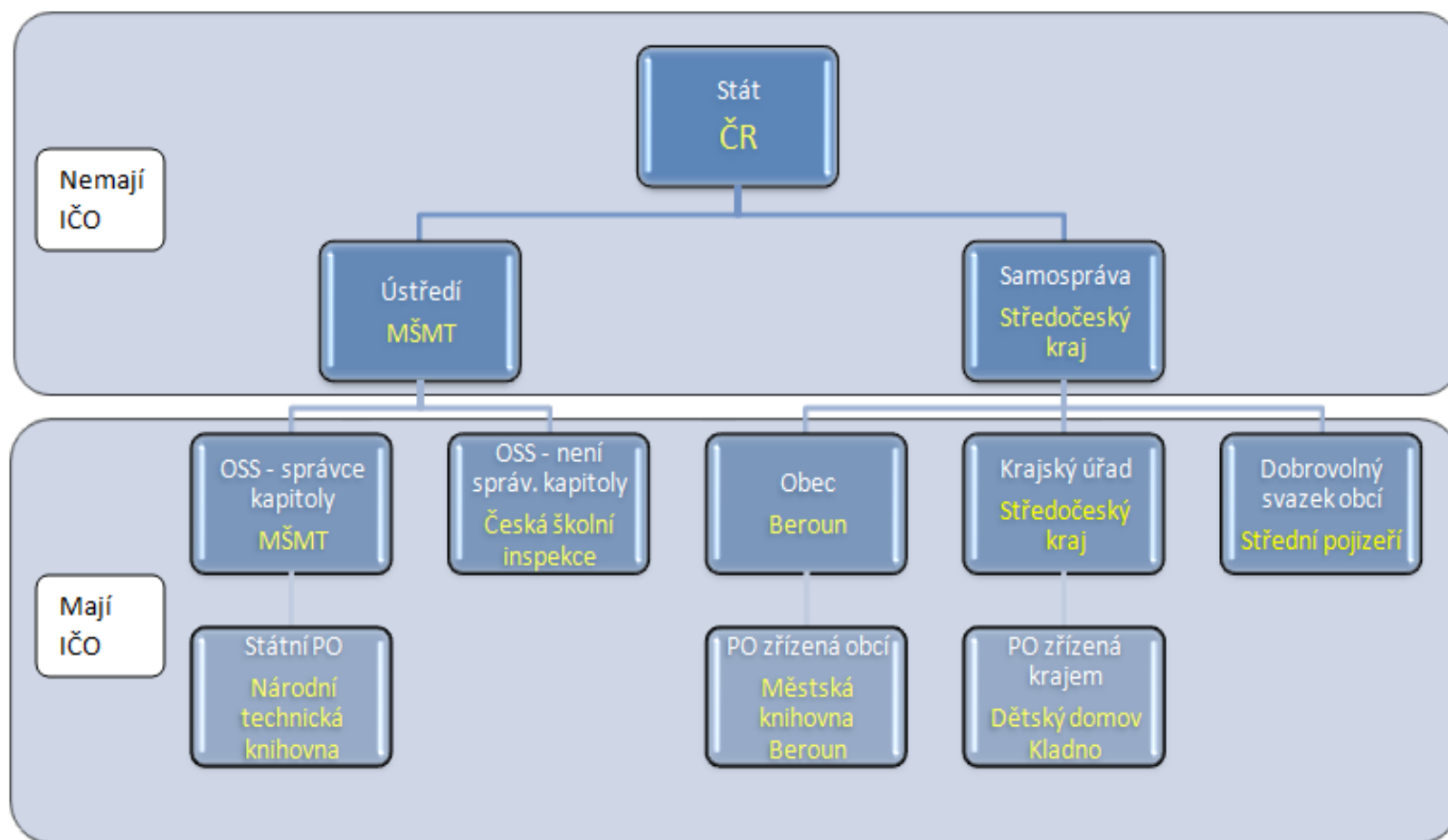

Přehled funkcí

- Webová část:
 - Prezentace kompletní účetní závěrky
 - Účetní a finanční ukazatele
 - Rozklikávací rozpočet
 - Grafická vizualizace druhového a odvětvového rozpočtového členění
 - Vizualizace časových řad
 - Detailní popis metodiky
 - Anglická verze webu
 - Exporty do PDF a Excel
- Analytická část:
 - Dynamický reporting pomocí OLAP nástroje
- Datový katalog:
 - Publikace surových dat 3. stranám (Open data)
 - CSV a webové služby pro číselníky a transakční data



MONITOR

Webová část

Homepage



AKTUALITY

PUBLIKACE ROZPOČTOVÝCH A
FINANČNÍCH DAT ZA LISTOPAD
2021

11.01.2022

Na Monitoru byla publikována rozpočtová a finanční
data ústředních orgánů a územních organizací za
listopad 2021.

PUBLIKACE ROZPOČTOVÝCH A
FINANČNÍCH DAT ZA ŘÍJEN
2021

02.12.2021

Na Monitoru byla publikována rozpočtová a finanční
data ústředních orgánů a územních organizací za
říjen 2021.

PUBLIKACE NÁVRHU PŘÍPRAVY
ROZPOČTU NA ROKY 2022-
2024: BĚH PSP II ŘÍJEN A ÚČETNÍ
DATA ZA 3. ČTVRTLETÍ 2021

16.11.2021

Na Monitoru byla publikována data návrhu přípravy
rozpočtu na rok 2022 a střednědobého výhledu na
roky 2023 a 2024 - běh rozpočtu PSP II říjen a
účetní data za třetí čtvrtletí 2021.

[PŘEJÍT DO ARCHIVU](#)

STÁTNÍ SPRÁVA



- 1 stát
- 47 kapitol – ministerstva a ústřední úřady
- 284 organizačních složek státu
- 209 státních příspěvkových organizací

ÚZEMNÍ SAMOSPRÁVA

- 7 regionálních rad regionů soudržnosti
- 13 krajů a 1 hl. m. Praha
- 699 dobrovolných svazků obcí
- 6254 obcí a měst
- 10183 místních příspěvkových organizací

Homepage

STÁTNÍ SPRÁVA



Celkové výdaje státního rozpočtu v roce 2020 byly **1 842,93 mld. Kč**.

Vývoj státního rozpočtu a salda k 30.11.2021 (v Kč)



[více o státním rozpočtu](#)

ÚZEMNÍ SAMOSPRÁVA



Výdaje krajů na obyvatele k 31.12.2020 (v tis. Kč)

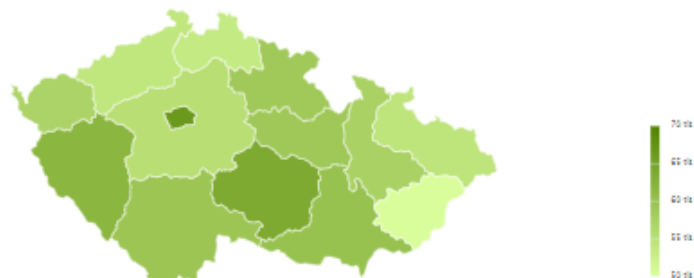

[více o územním rozpočtu](#)

Homepage

ANALYTICKÁ ČÁST



Analytická část je nástroj pro detailní analýzu dat monitoru od roku 2010. Uživatel přímo definuje výslednou podobu reportu výběrem požadovaných dimenzí do rozpadu, ukazatelů a filtrů.

[PŘEJÍT DO ANALYTICKÉ ČÁSTI](#)

DATOVÝ ARCHIV



V Datovém archivu jsou dostupná historická finanční a účetní data státního rozpočtu a samosprávy z let 1997 - 2009. Tato data mají původ v systémech ARISweb a UFIS.

[PŘEJÍT DO DATOVÉHO ARCHIVU](#)

DATOVÝ KATALOG



ČÍSELNÍKY

Umožňuje procházet a stahovat jednotlivé číselníky, které jsou využité při publikaci dat v systému Monitor. Slouží pro zpracování dat v systémech třetích stran.



TRANSAKČNÍ DATA

Slouží pro export souborů CSV s pohybovými daty a dále umožňuje využití webových služeb pro předání pohybových dat do systémů třetích stran.



IVIEW

Modul IView umožňuje vložit na vlastní web pohled na vybrané informace v systému Monitoru prostřednictvím jednoduchého HTML kódu.

[PŘEJÍT DO DATOVÉHO KATALOGU](#)

MONITOR JE APLIKACÍ MINISTERSTVA FINANCÍ ČR

[O aplikaci](#) | [Metodika](#) | [Kontakt](#) | [Prohlášení o přístupnosti](#) | [Mapa webu](#) | [Účetní výkazy za ČR](#)

Státní správa celkem

MONITOR

ANALYTICKÁ ČÁST

DATOVÝ KATALOG

ENGLISH



STÁTNÍ SPRÁVA

Úvod / Státní správa / Přehled

PŘEHLED

K 30.11.2021

ČASOVÉ ŘADY

K 30.11.2021

KAPITOLY

PŘÍPRAVA ROZPOČTU

PRO ROK 2022

SCHVÁLENÝ ROZPOČET

PRO ROK 2021

PLNĚNÍ ROZPOČTU

K 30.11.2021

období: 11. 2021



částky v: tisících

ZÁKLADNÍ UKAZATELE



PŘÍJMY

Schválený rozpočet (celorok):

1 385 613 030 tis. Kč

Skutečnost:

1 327 799 443 tis. Kč

VÝDAJE

Schválený rozpočet (celorok):

1 885 613 030 tis. Kč

Skutečnost:

1 729 337 631 tis. Kč

BILANCE

Schválený rozpočet (celorok):

-500 000 000 tis. Kč

Skutečnost:

-401 538 187 tis. Kč

ROZKLIKÁVACÍ ROZPOČET



Druhový pro výdaje Skutečnost

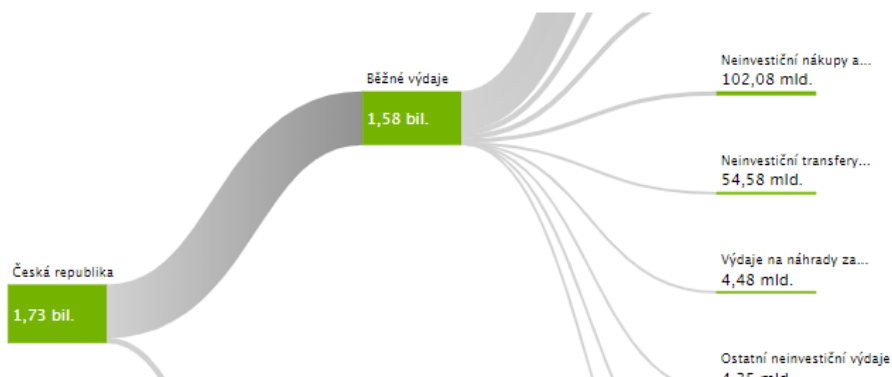

Časové řady

Vývoj státního rozpočtu a salda k 30.11.2021 (v Kč)

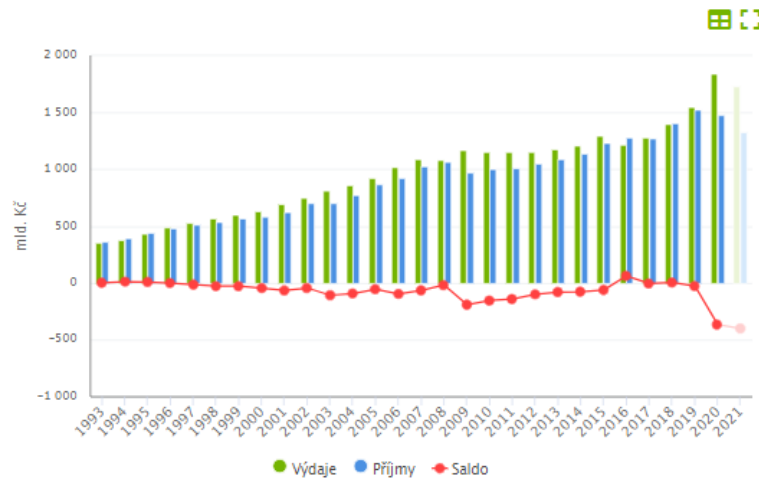

Vývoj výdajů dle odvětví - v členění na skupiny k 30.11.2021 (v Kč)

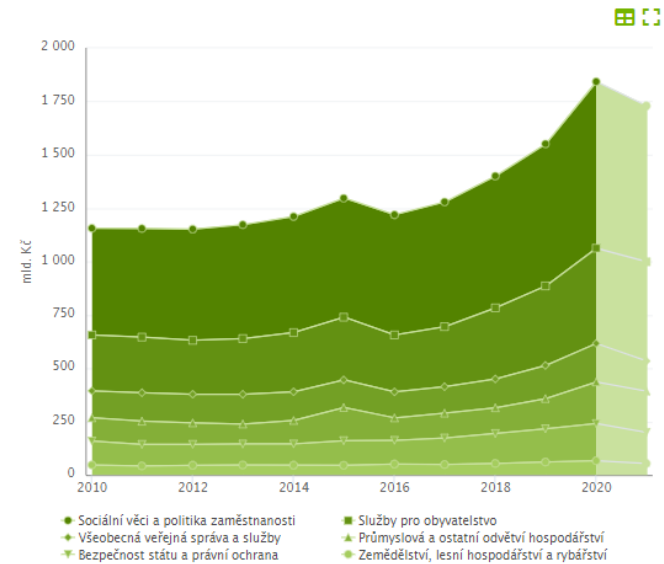

Vývoj příjmů a výdajů podle tříd k 30.11.2021 (v Kč)

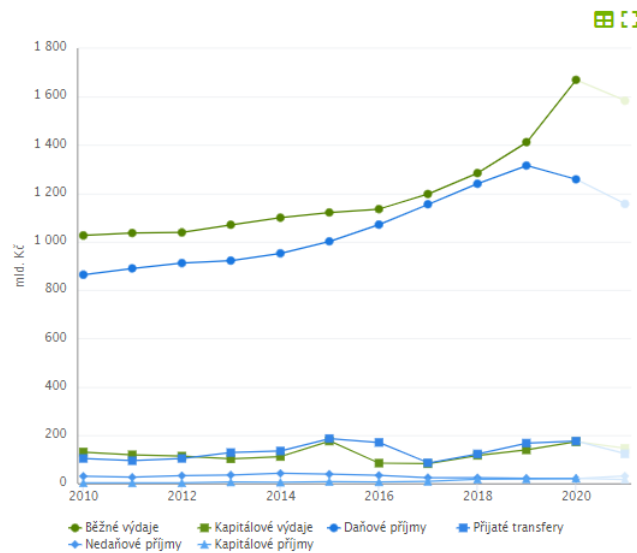

Vývoj kapitálových (investičních) výdajů k 30.11.2021 (v Kč)

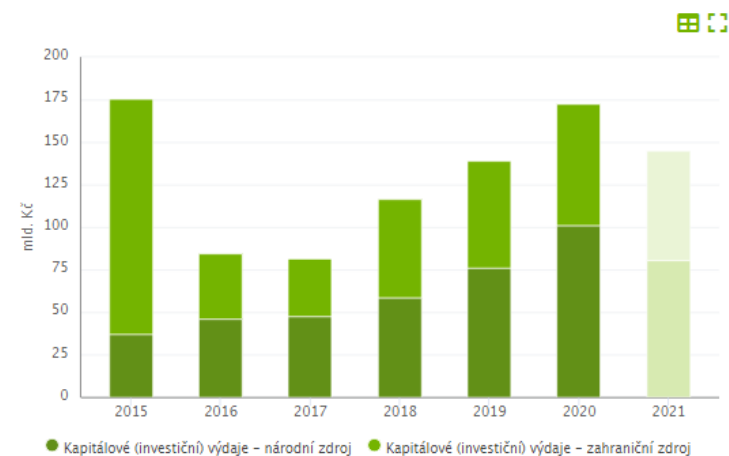

Příprava státního rozpočtu

MONITOR

ANALYTICKÁ ČÁST

DATOVÝ KATALOG

ENGLISH



STÁTNÍ SPRÁVA

Úvod / Státní správa / Příprava rozpočtu: Souhrn

PŘEHLED

K 30.11.2021

ČASOVÉ ŘADY

K 30.11.2021

KAPITOLY

PŘÍPRAVA ROZPOČTU

PRO ROK 2022

SCHVÁLENÝ ROZPOČET

PRO ROK 2021

PLNĚNÍ ROZPOČTU

K 30.11.2021

SOUHRN | PŘÍJMY | VÝDAJE | FINANCOVÁNÍ

období: 2022



částky v: tisících



PŘÍPRAVA STÁTNÍHO ROZPOČTU



Běh rozpočtu – PSP II říjen

	Skutečnost 2018	Skutečnost 2019	Skutečnost 2020	Schválený 2021	Připravovaný 2022
Příjmy	1 403 918 022	1 523 222 478	1 475 479 408	1 385 613 030	1 551 075 924
Výdaje	1 400 974 393	1 551 738 215	1 842 929 383	1 885 613 030	1 927 675 924
Saldo	2 943 629	-28 515 737	-367 449 975	-500 000 000	-376 600 000

Rozklikávací rozpočet

MONITOR

ANALYTICKÁ ČÁST

DATOVÝ KATALOG

ENGLISH



STÁTNÍ SPRÁVA

Úvod / Státní správa / Plnění rozpočtu: Organizační pro výdaje

PŘEHLED

K 30.11.2021

ČASOVÉ ŘADY

K 30.11.2021

KAPITOLY

PŘÍPRAVA ROZPOČTU

PRO ROK 2022

SCHVÁLENÝ ROZPOČET

PRO ROK 2021

PLNĚNÍ ROZPOČTU

K 30.11.2021

ORGANIZAČNÍ PRO VÝDAJE | DRUHOVÝ PRO VÝDAJE | DRUHOVÝ PRO PŘÍJMY |
ODVĚTVOVÝ PRO VÝDAJE | FINANCOVÁNÍ | SOUHRNNÝ

období: 11. 2021



částky v: tisících

ORGANIZAČNÍ ROZKLIKÁVACÍ ROZPOČET PRO VÝDAJE



Rozbalit vše

Stát / Kapitola / Podřízené OSS	Rozpočet			
	Schválený 2021	Po změnách 11. 2021	Konečný 11. 2021	Skutečnost 11. 2021
Česká republika	1 885 613 030	1 901 254 674	2 050 230 264	1 729 337 631
Kancelář prezidenta republiky	422 815	628 264	804 547	545 556
Poslanecká sněmovna Parlamentu	1 438 596	1 438 596	1 578 803	1 209 001
Senát Parlamentu	635 794	635 794	690 447	536 270
Úřad vlády České republiky	1 047 452	1 045 310	1 418 356	921 641
Bezpečnostní informační služba	2 297 315	2 283 809	2 660 979	1 777 837
Ministerstvo zahraničních věcí	8 422 643	8 765 281	10 253 310	7 084 612
Ministerstvo obrany	75 359 897	86 101 701	87 729 096	68 694 918

Profil kapitoly

MONITOR

ANALYTICKÁ ČÁST

DATOVÝ KATALOG

ENGLISH



KANCELÁŘ PREZIDENTA REPUBLIKY

Úvod / Státní správa / Kapitola : Kancelář prezidenta republiky / Přehled

PŘEHLED

K 30.11.2021

ORGANIZAČNÍ SLOŽKY STÁTU

K 30.11.2021

PŘÍSPĚVKOVÉ ORGANIZACE

K 30.11.2021

SUMÁŘE ÚČETNÍ ZÁVĚRKY

K 30.09.2021

PŘÍPRAVA ROZPOČTU

PRO ROK 2022

SCHVÁLENÝ ROZPOČET

PRO ROK 2021

PLNĚNÍ ROZPOČTU

K 30.11.2021

ZÁVAZNÉ UKAZATELE

K 30.11.2021

období: 11. 2021



částky v: tisících



ZÁKLADNÍ UKAZATELE



PŘÍJMY

Schválený rozpočet (celorok):

3 551 tis. Kč

Skutečnost:

158 tis. Kč

VÝDAJE

Schválený rozpočet (celorok):

422 815 tis. Kč

Skutečnost:

545 556 tis. Kč

ROZKLIKÁVACÍ ROZPOČET



Druhový pro výdaje

Skutečnost



Kancelář prezidenta...

545,56 mil.

Běžné výdaje

508,63 mil.

Neinvestiční transfery...

418,01 mil.

Platy a podobné a...

77,96 mil.

Neinvestiční nákupy a...

Územní samospráva celkem

MONITOR

ANALYTICKÁ ČÁST

DATOVÝ KATALOG

ENGLISH



ÚZEMNÍ SAMOSPRÁVA

Úvod / Územní samospráva / Přehled

PŘEHLED

K 30.11.2021

ČASOVÉ ŘADY

K 31.12.2020

KRAJE A REGIONÁLNÍ RADY

OBCE

K 30.11.2021

DOBROVOLNÉ SVAZKY OBCÍ

K 30.11.2021

PLNĚNÍ ROZPOČTU

K 30.11.2021

období: 11. 2021



částky v: tisících

ZÁKLADNÍ UKAZATELE



PŘÍJMY KONSOLIDOVANÉ

Schválený rozpočet (celorok):

459 555 645 tis. Kč

Skutečnost:

619 837 242 tis. Kč

VÝDAJE KONSOLIDOVANÉ

Schválený rozpočet (celorok):

538 976 944 tis. Kč

Skutečnost:

561 031 904 tis. Kč

SALDO KONSOLIDOVANÉ

Schválený rozpočet (celorok):

-79 421 299 tis. Kč

Skutečnost:

58 805 338 tis. Kč

ROZKLÍKÁVACÍ ROZPOČET



Druhový pro výdaje

Skutečnost

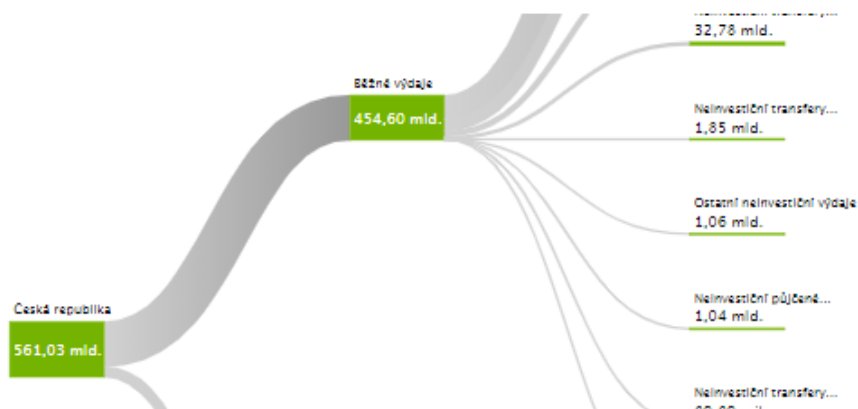

Profil kraje

MONITOR

ANALYTICKÁ ČÁST

DATOVÝ KATALOG

ENGLISH



PLZEŇSKÝ KRAJ

Krajský úřad, obce a dobrovolné svazky obcí celkem

Úvod / Územní samospráva / Kraj : Plzeňský / Přehled

PŘEHLED

K 30.11.2021

ČASOVÉ ŘADY

K 31.12.2020

KRAJSKÝ ÚŘAD

K 30.11.2021

OBCE

K 30.11.2021

DOBROVOLNÉ SVAZKY OBCÍ

K 30.11.2021

PLNĚNÍ ROZPOČTU

K 30.11.2021

období: 11. 2021



částky v: tisících

ZÁKLADNÍ UKAZATELE



PŘÍJMY KONSOLIDOVANÉ

Schválený rozpočet (celorok):

22 096 168 tis. Kč

Skutečnost:

36 768 545 tis. Kč

VÝDAJE KONSOLIDOVANÉ

Schválený rozpočet (celorok):

28 461 920 tis. Kč

Skutečnost:

32 942 146 tis. Kč

SALDO KONSOLIDOVANÉ

Schválený rozpočet (celorok):

-6 365 752 tis. Kč

Skutečnost:

3 826 399 tis. Kč

ROZKLIKÁVACÍ ROZPOČET



Druhový pro výdaje

Skutečnost

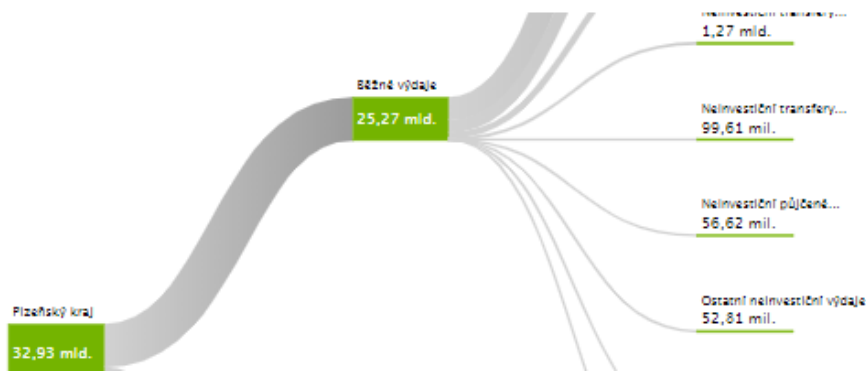

Profil obce

MONITOR

ANALYTICKÁ ČÁST

DATOVÝ KATALOG

ENGLISH



MĚSTO ČERNOŠÍN (TACHOV)



Úvod / Územní samospráva / Kraj : Plzeňský / Obec : Město Černošín - IČO 00259772 / Přehled

PŘEHLED

K 30.11.2021

ČASOVÉ ŘADY

K 31.12.2020

CHARAKTERISTIKA

K 30.11.2021

PŘÍSPĚVKOVÉ ORGANIZACE

K 30.11.2021

JINÉ PRÁVNICKÉ OSOBY

PRO ROK 2019

ÚČETNÍ ZÁVĚRKA

K 30.09.2021

ÚČETNÍ UKAZATELE

K 30.09.2021

PLNĚNÍ ROZPOČTU

K 30.11.2021

MONITORING A AUDIT

K 31.12.2020

ROZPOČTOVÁ ODPOVĚDNOST

K 31.12.2020

období: 11. 2021



částky v: tisících



ZÁKLADNÍ UKAZATELE



PŘÍJMY KONSOLIDOVANÉ

Schválený rozpočet (celorok):

35 665 tis. Kč

Skutečnost:

38 853 tis. Kč

VÝDAJE KONSOLIDOVANÉ

Schválený rozpočet (celorok):

62 548 tis. Kč

Skutečnost:

36 528 tis. Kč

SALDO KONSOLIDOVANÉ

Schválený rozpočet (celorok):

-26 883 tis. Kč

Skutečnost:

2 325 tis. Kč

ROZKLÍKÁVACÍ ROZPOČET



Druhový pro výdaje

Skutečnost

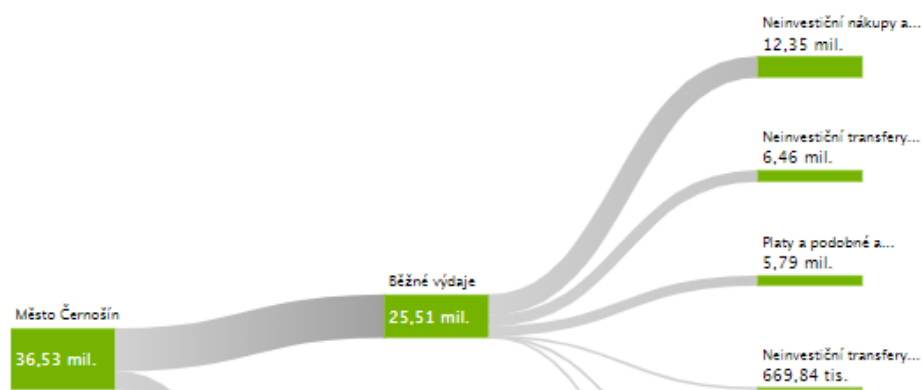

Ukazatele hospodaření

MONITOR

ANALYTICKÁ ČÁST

DATOVÝ KATALOG

ENGLISH



HLAVNÍ MĚSTO PRAHA (HLAVNÍ MĚSTO PRAHA)



Úvod / Územní samospráva / Kraj : Hlavní město Praha / Obec : Hlavní město Praha – IČO 00064581 / Ukazatele hospodaření SIMU

PŘEHLED

K 30.11.2021

ČASOVÉ ŘADY

K 31.12.2020

CHARAKTERISTIKA

K 30.11.2021

MĚSTSKÉ ČÁSTI

K 30.11.2021

PŘÍSPĚVKOVÉ ORGANIZACE

K 30.11.2021

JINÉ PRÁVNICKÉ OSOBY

PRO ROK 2019

ÚČETNÍ ZÁVĚRKA

K 30.09.2021

ÚČETNÍ UKAZATELE

K 30.09.2021

PLNĚNÍ ROZPOČTU

K 30.11.2021

MONITORING A AUDIT

K 31.12.2020

ROZPOČTOVÁ ODPOVĚDNOST

K 31.12.2020

UKAZATELE HOSPODAŘENÍ SIMU

PŘEZKUM HOSPODAŘENÍ

období: 12. 2020



částky v: tisících



SOUSTAVA INFORMATIVNÍCH A MONITORUJÍCÍCH UKAZATELŮ (SIMU)



INFORMATIVNÍ UKAZATELE

Počet obyvatel	1 324 277
Příjem celkem (po konsolidaci)	96 941 215 tis. Kč
Úroky	497 928 tis. Kč
Uhrazené splátky dl. a půjč. prostř. VZ	766 423 tis. Kč
Dluhová služba celkem	1 264 351 tis. Kč
Ukazatel dluhové služby (v %)	1,30 %
Průměr příjmů za poslední 4 roky	89 674 689 tis. Kč
Zadluženost	19 332 526 tis. Kč
Aktiva celkem	583 941 075 tis. Kč
Cizí zdroje	29 362 344 tis. Kč
Oběžná aktiva	88 324 911 tis. Kč
Krátkodobé závazky	9 042 219 tis. Kč
Stav na bankovních účtech	85 734 314 tis. Kč
Stav na bankovních účtech zřízených PO	6 414 090 tis. Kč

Porovnání obcí

MONITOR

ANALYTICKÁ ČÁST

DATOVÝ KATALOG

ENGLISH



POROVNÁNÍ OBCÍ



Úvod / Porovnání obcí

+ Přidat obci

Celkem ☒ Na obyvatele

částky v: tisících



Vyčistit X

oblast dat: Účetní data

X

Hlavní město Praha

X

Statutární město Brno

období: 09. 2021

období: 09. 2021

Okres

Hlavní město Praha

Brno – město

IČO

00064581

44992785

Počet obyvatel

1 324 277

381 346

Majetek

Majetek celkem

386 tis. Kč

220 tis. Kč

Dlouhodobý hmotný majetek

262 tis. Kč

155 tis. Kč

Pohledávky brutto

14 tis. Kč

16 tis. Kč

Krátkodobé pohledávky brutto

13 tis. Kč

11 tis. Kč

Krátkodobé pohledávky netto

11 tis. Kč

7 tis. Kč

Krátkodobý finanční majetek

72 tis. Kč

20 tis. Kč

Pohledávky



MONITOR

Analytická část

Analytická část – nabídka reportů

ANALYTICKÁ ČÁST PORTÁLU MONITOR

Analytická část umožňuje dynamickou analýzu dat pomocí pokročilého nástroje pro reporting. Přímý uživatel definuje výslednou podobu sestavy výběrem požadovaných dimenzí do rozpadu, ukazatelů a filtrů.

Finanční data

▼ Finanční reporty

▼ Státní organizace ?

- ☐ Příjmy, výdaje a financování státu
- ☐ Globální report (od 2015)
- ☐ Stavby a obraty na bankovních účtech státu (do 2014)
- ☐ Bankovní účty fondů státu (do 2014)
- ☐ Závazné ukazatele státu (do 2014)
- ☐ Závazné ukazatele státu (od 2015)
- ☐ Výdaje na financování programů státem (do 2014)
- ☐ Výdaje na financování programů státem (od 2015)
- ☐ Státní transfery a půjčky poskytnuté územním organizacím
- ☐ Příprava rozpočtu - příjmy
- ☐ Příprava rozpočtu - výdaje
- ☐ Příprava rozpočtu - financování

▼ Územní organizace ?

- ☐ Příjmy a výdaje územních rozpočtů
- ☐ Financování územních rozpočtů
- ☐ Stavby a obraty na bankovních účtech územních organizací
- ☐ Vybrané záznamové jednotky územních organizací

Účetní data

▼ Účetní reporty - v termínu ?

- ☐ Rozvaha
- ☐ Výkaz zisku a ztráty
- ☐ Přehled o peněžních tocích
- ☐ Přehled o změnách vlastního kapitálu

▼ Účetní reporty - po opravě ?

- ☐ Rozvaha
- ☐ Výkaz zisku a ztráty
- ☐ Přehled o peněžních tocích
- ☐ Přehled o změnách vlastního kapitálu

Analytická data

▼ Analytické reporty

- ☐ Porovnání finančních a účetních ukazatelů (stát)
- ☐ Porovnání finančních a účetních ukazatelů (území)

Ostatní

▼ Ostatní

- ☐ Závazné ukazatele státu (od 2015) - výběr kapitoly

Zrušit

Analytická část – report

MONITOR

ZÁKLADNÍ MONITOR | DATOVÝ ARCHIV | O APLIKACI | METODIKA | JAK NA TO?

Příjmy, výdaje a financování státu x

+

Nová sestava



DIMENZE

KÓD

NÁZEV

Období

Období (kód)



Paragraf

Oddíl paragrafů (název)



Paragraf (název)



Pododdíl paragrafů (název)



Skupina paragrafů (název)



Položka

Druh položek (název)



Podseskupení po... (název)



Položka (název)



Seskupení položek (název)



Třída položek (název)



Účetní jednotka

Druh ÚJ (název)



ISektor (kód)



ISektor (název)



SLOUPCE

Schválený rozpočet x

Rozpočet po změnách x

Konečný rozpočet x

Výsledek od počátku roku x

ŘÁDKY

Paragraf (kód) x

Položka (kód) x

PŘÍJMY, VÝDAJE A FINANCOVÁNÍ STÁTU

Finanční reporty > Státní organizace

Druh ÚJ (název): OSS x

Období (kód): 2021 (k 30.11.) x

Paragraf (kód)	Položka (kód)	Schválený rozpočet	Rozpočet po změnách	Konečný rozpočet	Výsledek od počátku roku
0000	1111	72 200 000 000,00	72 200 000 000,00	0,00	78 663 728 935,40
	1112	2 600 000 000,00	2 600 000 000,00	0,00	4 076 801 440,43
	1113	13 000 000 000,00	13 000 000 000,00	0,00	14 214 694 994,12
	1121	83 800 000 000,00	83 800 000 000,00	0,00	104 403 241 895,88
	1211	287 900 000 000,00	287 900 000 000,00	0,00	270 537 482 997,78
	1221	77 700 000 000,00	77 700 000 000,00	0,00	67 338 500 060,60
	1222	8 200 000 000,00	8 200 000 000,00	0,00	7 746 814 152,38
	1223	4 500 000 000,00	4 500 000 000,00	0,00	3 926 664 340,74
	1224	400 000 000,00	400 000 000,00	0,00	430 632 402,46
	1225	67 000 000 000,00	67 000 000 000,00	0,00	51 037 983 432,10
	1228	0,00	0,00	0,00	179 695,88
	1231	1 400 000 000,00	1 400 000 000,00	0,00	1 442 778 885,56
	1232	300 000 000,00	300 000 000,00	0,00	315 946 272,57
	1233	1 500 000 000,00	1 500 000 000,00	0,00	1 448 635 097,85

Fin otevířt nový dotaz organiz Prohodit osy výč Součtové řádky ování státu Export reportu +

Nová sestava

DIMENZ Skrýt postranní panel Hierarchie

- ▼ Paragraf
 - Oddíl paragrafů (název)
 - Paragraf (název)
 - Pododdíl paragrafů (název)
 - Skupina paragrafů (název)
- ▼ Položka
 - Druh položek (název)
 - Podseskupení (název)
 - Položka (název)
 - Seskupení (název)
 - Třída položek (název)
- ▼ Účetní
 - COFOG (název)
 - Druh ÚJ (název)
 - Kapitola (název)
 - NACE (název)
 - Organizace (název)
 - Poddruh ÚJ (název)

Zobrazit tabulku nebo graf

SLOUPEC Rozpočet po změnách Konečný rozpočet Výsledek od počátku roku

ŘÁDKY Paragraf (kód) Položka (kód)

Finanční reporty / výdaje a financování státu

(hodnoty v jednotkách Kč)
ROK (KÓD): 2013 (k 30.6.)

Seřadit podle dimenze
Položka (kód)
Použít jako filr
Odstranit dimenzi

Přeháňněte položku do sloupce nebo řádku

Položka (název)
Položka (název)

SLOUPCE

Paragraf (kód)	Položka (kód)	Rozpočet	Rozpočet po změnách	Konečný rozpočet	Výsledek od počátku roku
0000	1111	86 400 000 000,00	86 400 000 000,00	0,00	39 572 106 563,99
		2 700 000 000,00	2 700 000 000,00	0,00	-2 591 010 472,63
		9 000 000 000,00	9 000 000 000,00	0,00	4 446 193 209,56
		84 300 000 000,00	84 300 000 000,00	0,00	46 728 169 243,93
		212 000 000 000,00	212 000 000 000,00	0,00	104 241 977 351,97
		0,00	0,00	0,00	5 260,00
		80 600 000 000,00	80 600 000 000,00	0,00	34 716 521 816,36
		6 500 000 000,00	6 500 000 000,00	0,00	3 200 975 365,71
1223		4 500 000 000,00	4 500 000 000,00	0,00	2 008 558 801,70
1224		300 000 000,00	300 000 000,00	0,00	176 880 590,10
1225		47 800 000 000,00	47 800 000 000,00	0,00	22 415 061 447,95
1227		9 000 000,00	9 000 000,00	0,00	6 138 860,34
1231		1 400 000 000,00	1 400 000 000,00	0,00	785 093 979,43
1232		500 000 000,00	500 000 000,00	0,00	215 887 213,12
1233		1 400 000 000,00	1 400 000 000,00	0,00	663 515 644,85
1234		6 500 000 000,00	6 500 000 000,00	0,00	1 762 549 742,00
1321		5 400 000 000,00	5 400 000 000,00	0,00	2 823 544 371,88



MONITOR

Datový katalog a
datový archiv

Datový katalog - číselníky

MONITOR

ANALYTICKÁ ČÁST

DATOVÝ KATALOG

ENGLISH



DATOVÝ KATALOG

[Úvod](#) / [Datový katalog](#) / [Číselníky](#)

ČÍSELNÍKY

TRANSAKČNÍ DATA

VIEW ORGANIZACE

WEBOVÁ SLUŽBA

OPEN DATA

LICENČNÍ PODMÍNKY

ČÍSELNÍKY

Hledat číselník

AKTIVNÍ ORGANIZACE



DRUH UKAZATELE



DRUH ÚČETNÍ JEDNOTKY



DRUH ŘÍZENÍ



EDS/SMVS



FINANČNÍ MÍSTO (KAPITOLY, OSS)



FORMA ÚČETNÍ JEDNOTKY



KAPITOLA ROZPOČTU



Datový katalog – transakční data

MONITOR

ANALYTICKÁ ČÁST

DATOVÝ KATALOG

ENGLISH



DATOVÝ KATALOG

[Úvod](#) / [Datový katalog](#) / [Transakční data](#)

ČÍSELNÍKY

TRANSAKČNÍ DATA

VIEW ORGANIZACE

WEBOVÁ SLUŽBA

OPEN DATA

LICENČNÍ PODMÍNKY

TRANSAKČNÍ DATA

ROZVAHA



Účetní výkazy: Rozvaha

[Popis struktury CSV](#)

Zdrojová data (CSV s daty)

03/2024	06/2024		
03/2023	06/2023	09/2023	12/2023
03/2022	06/2022	09/2022	12/2022
03/2021	06/2021	09/2021	12/2021
03/2020	06/2020	09/2020	12/2020
03/2019	06/2019	09/2019	12/2019
03/2018	06/2018	09/2018	12/2018
03/2017	06/2017	09/2017	12/2017

Datový archiv 1997 – 2009 (dříve ARISweb)

MONITOR DATOVÝ ARCHIV 1997-2009 | WEB MONITOR | ANALYTICKÁ ČÁST MONITOR - AKTUÁLNÍ DATA | JAK NA TO?

Nový dotaz x +

Nová sestava

DIMENZE KÓD NÁZEV

UKAZATELE

SLOUPCE

ŘÁDKY

VYBERTE DOTAZ HLEDAT

- ▼ Finanční reporty
 - ▼ Místně řízené organizace
 - ▼ Bilance příjmů a výdajů územních rozpočtů
 - Bilance příjmů a výdajů územních rozpočtů - do roku 2002
 - Bilance příjmů a výdajů územních rozpočtů - od roku 2003
 - Bilance příjmů a výdajů územních rozpočtů - sumář za kraj - do roku 2002
 - Bilance příjmů a výdajů územních rozpočtů - sumář za kraj - od roku 2003
 - Bilance příjmů a výdajů územních rozpočtů - sumář za okres - do roku 2002
 - Bilance příjmů a výdajů územních rozpočtů - sumář za okres - od roku 2003
 - Bilance příjmů a výdajů územních rozpočtů - sumář za republiku - do roku 2002
 - Bilance příjmů a výdajů územních rozpočtů - sumář za republiku - od roku 2003
 - ▼ Výkaz pro hodnocení plnění rozpočtů územních samospr. celků a DSO
 - I. Rozpočtové příjmy
 - II. Rozpočtové výdaje
 - III. Financování
 - IV. Rekapitulace příjmů, výdajů, financování a jejich konsolidace
 - IV. Rekapitulace příjmů, výdajů, financování a jejich konsolidace - sumář za kraj
 - IV. Rekapitulace příjmů, výdajů, financování a jejich konsolidace - sumář za okres
 - IV. Rekapitulace příjmů, výdajů, financování a jejich konsolidace - sumář za republiku
 - V. Bankovní účty fondů rozpočtových organizací
 - VI. Stavby a obraty na bankovních účtech

Zrušit